

Konfigurera nytt epostkonto i Outlook Express

Steg 1.

Starta **Microsoft Outlook Express**, programmet finns i **startmenyn** under **Alla program**.

Klicka på **[Verktyg]** i menyn längst upp och klicka sedan på **[Konton]**

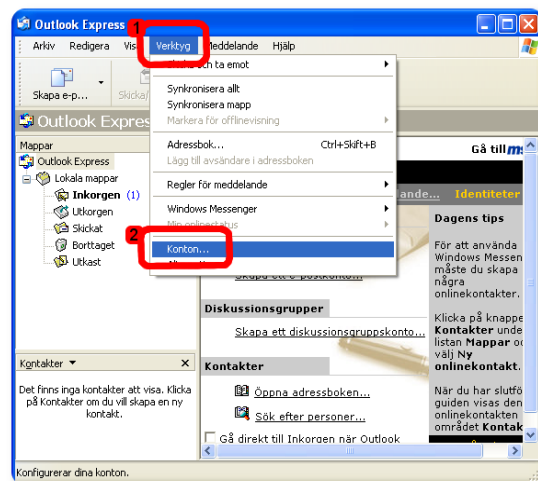

Steg 2.

Klicka på **[Lägg till]** och sedan på **[E-post]**

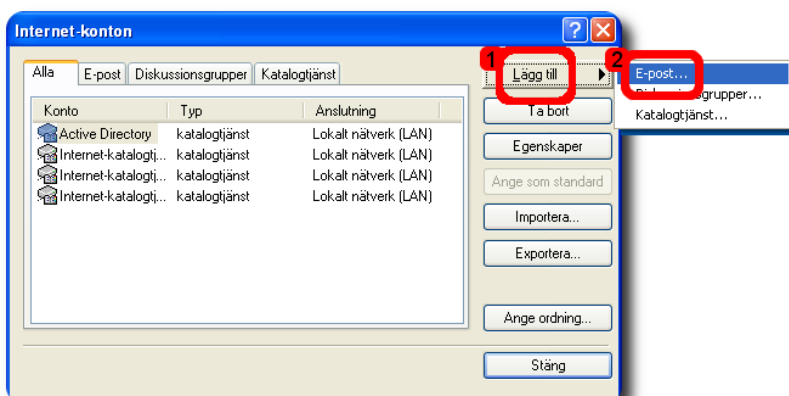

Steg 3.

Skriv in det namn som ska visas då du skickar epost och klicka på **[Nästa]**

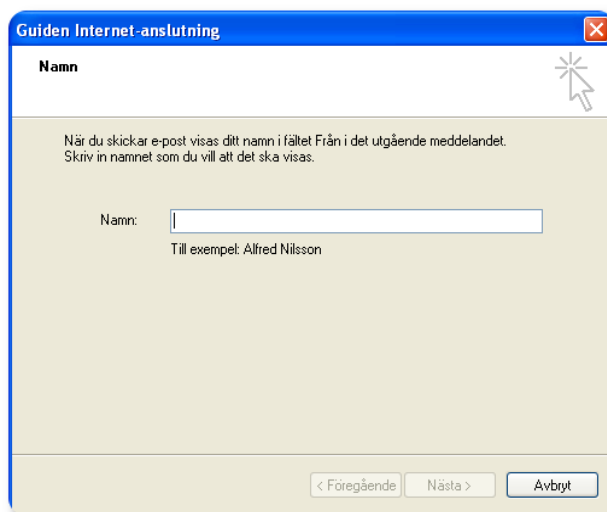

Steg 4.

Fyll i din epostadress och klicka på **[Nästa]**

Steg 5.

Ange **POP3** som typ av server för inkommande epost. **in.ljungby.nu** som inkommande epostserver, och **ut.ljungby.nu** som utgående epostserver och klicka på **[Nästa]**

Steg 6.

Ange **Användarnamn** och **Lösenord** som tillhör epostkontot och klicka på **[Nästa]**

Steg 7.

Klicka på **[Slutför]** för att spara inställningarna och sedan på **[Stäng]**

